UNIANDES NEWS

NOTICIAS, TV Y RADIO DE UNIANDES

NÚMERO 24 | SEMANARIO DIGITAL | MAYO 12/2021

FACULTAD DE JURISPRUDENCIA

EL MÁS ALTO NIVEL PROFESIONAL EN DOCENTES DE DERECHO, ESTÁ EN **UNIANDES**

Estudiar

la carrera de Derecho en la Universidad Regional Autónoma de Los Andes, es mucho más que sólo leer libros, aprender conceptos y hablar con palabras difíciles. Quien elige seguir esta profesión, se ve motivado por una gran pasión por buscar la verdad, evitar los abusos y defender la justicia. Asimismo, en el perfil de abogado están las personas que son muy organizadas y prefieren planificar su tiempo para poder cumplir con todos sus compromisos.

La carrera de Derecho no sólo involucra saber normas legales y procesos de litigio. Es mucho más que eso. Muchas personas explican al Derecho como el arte de la palabra y la reflexión. Un abogado debe ser capaz de expresarse con palabras precisas y convencer con argumentos sólidos. La carrera de Derecho se encarga de preparar a sus alumnos para usar al lenguaje como su herramienta más eficaz. El objetivo de un abogado es ser entendido, y para esto, usará y adoptará el lenguaje según lo amerite el caso y la situación. Un abogado formado en UNIANDES, dejando de lado el sentido jurídico de la profesión, puede sentirse confiado de sus conocimientos. Esto se debe a que el Derecho es una carrera muy completa, que comparte conceptos de racionalidad, universalidad e igualdad.

Dr. Mario Zavala

DECANO DE LA FACULTAD DE JURISPRUDENCIA DE UNIANDES

La experiencia y el profesionalismo del Dr. Mario Zavala Hoyos en el ámbito de la academia permite llegar a la excelencia en la enseñanza del Derecho en UNIANDES. El Decano de la Facultad de Jurisprudencia Dr. Mario Zavala Hoyos ha formado parte y liderado instituciones muy importantes del Derecho Internacional y Latinoamericano, entre sus responsabilidades más significativas

Director para Ecuador de IIDEA, Instituto Internacional de Acreditación de la Carrera de Derecho, A. C; Presidente de la Red Iberoamericana de Investigadores y Docentes de Derecho e Informática (CIIDDI); Ex Presidente de la Asociación de Facultades de Jurisprudencia y Escuelas de Derecho del Ecuador.

se pueden mencionar:

Dr. Iván Saquicela

PRESIDENTE DE LA CORTE NACIONAL DE JUSTICIA

Presidente y Juez de la Corte Nacional de Justicia de la República del Ecuador, integrante de la Sala Especializada Penal, Penal Militar, Penal Policial, Tránsito, Corrupción y Crimen Organizado. Doctor en Jurisprudencia y Abogado de los Tribunales de Justicia de la República del Ecuador y Licenciado en Ciencias Políticas y Sociales, graduado en la Universidad de Cuenca. Diplomado Superior en Derecho Procesal de la Universidad de Cuenca. Especialista en Ciencias Penales y Criminología, graduado en el Instituto Jorge Zavala Baquerizo de la Universidad de Guayaquil. Especialista en Derecho Penal y Justicia Indígena y Máster en Ciencias Penales y Criminológicas, graduado en la Universidad Regional Autónoma de los Andes (UNIANDES).

Dr. Alberto Santillán

FISCAL PROVINCIAL DE PICHINCHA

Alberto Leonel Santillán Molina es docente de la Universidad Regional Autónoma de los Andes y tiene un Doctorado de la Facultad de Derecho de la Universidad de Buenos Aires.

Especialista en Justicia Penal y Justicia Indígena (2009): Universidad Regional Autónoma de los Andes, Magister en Derecho Penal y Criminología (2010): Universidad Regional Autónoma de los Andes, Abogado de los Tribunales y Juzgados de la República de Ecuador (2002): Universidad de Guayaquil, Licenciado en Ciencias Sociales y Política (2002): Universidad de Guayaquil en la actualidad se desempeña como Fiscal Provincial de Pichinca.

Abg. María Lorena Merizalde

DOCENTE DE DERECHO UNIANDES

Docente Universitaria, Investigadora y Abogada por la Pontificia Universidad Católica del Ecuador. Máster en Criminología y Ejecución Penal por la Universitat Pompeu Fabra en Barcelona. Con estudios especializados en Derecho Penal, Criminología e Investigación Jurídica.

Especialidad en Metodología de la Investigación, Argumentación Jurídica, Lógica Jurídica y Dogmática Penal.

Actualmente es docente en la Universidad Regional Autónoma de los Andes, tanto en pregrado como en posgrado.

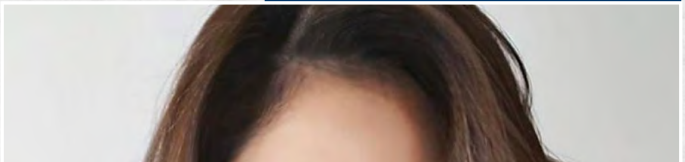

Dra. Mónica Salame

DOCENTE DE DERECHO
DE UNIANDES

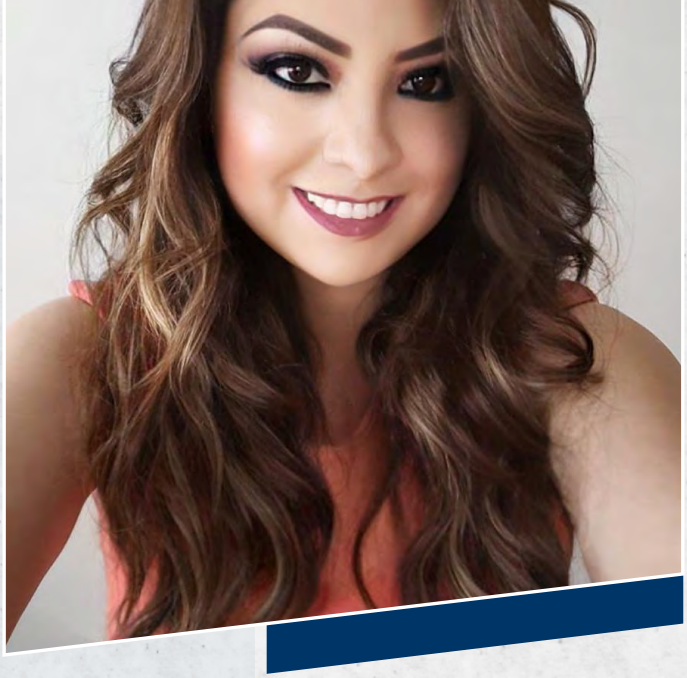

El éxito profesional y la gran trayectoria de la Abg. Mónica Salame se ve reflejado en el empoderamiento de la mujer ecuatoriana exitosa, que no solo lucha por tener un sistema jurídico más humano, sino también para apoyar a otras mujeres a salir adelante.

Dr. Santiago Alvarado

DOCENTE DE DERECHO UNIANDES

Uno de los fundadores de la Facultad de Jurisprudencia y la Carrera de Derecho en la Universidad Regional Autónoma de Los Andes, UNIANDES, obtuvo su título de Abogado en la Universidad Central del Ecuador, tiene estudios superiores en Desarrollo Económico y Derecho Constitucional, Especialista en Tributación, Magíster en Derecho Económico y Doctor en Jurisprudencia, además ha participado en innumerables cursos como instructor, orador o ponente, se desempeña como profesional desde el año 1990 y ejerce la docencia desde el año 1997.

Dr. Máximo Emiliano Sozzo – Argentina

PROFESOR DE POSGRADOS DE UNIANDES

Abogado, graduado en la Facultad de Ciencias Jurídicas y Sociales de la Universidad Nacional del Litoral en Argentina. Doctor en Derecho, Facultad de Ciencias Jurídicas y Sociales de la Universidad Nacional del Litoral. Ha ocupado diversas responsabilidades como docente en el área de la Sociología desde 1992 en las Facultades de Humanidades y Ciencias y Ciencias Jurídicas y Sociales de la Universidad Nacional del Litoral. También ha sido (y en algunos casos continúa siendo) Profesor en programas de posgrado en diversas universidades: Central de Chile, UNIANDES Ecuador, Andina Simón Bolívar (Sede Bolivia), Cándido Mendes (Rio de Janeiro), San Carlos (Guatemala), UNES (Caracas), Boloña, Barcelona, Hamburgo y Central Europea (Budapest).

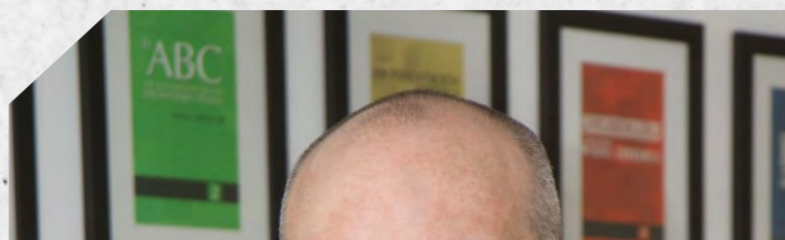

Dr. Miguel Carbonell - México

PROFESOR DE POSGRADOS DE UNIANDES

Miguel Carbonell es Licenciado en Derecho por la Facultad de Derecho de la Universidad Nacional Autónoma de México y Doctor en Derecho por la Universidad Complutense de Madrid, España. Es un reconocido autor en temas de vanguardia y derecho. Ha escrito alrededor de 79 libros, de la misma forma, ha sido coordinador de otras 62 obras. El Dr Carbonell gran promotor de los DDHH , de la enseñanza de excelencia y accesible, autor de una gran cantidad de obras y coautor y coordinador de muchas otras, profesor con estilo propio y gran motivador, es un visionario del rumbo del Derecho en este siglo XXI, con ideas propias que se pueden o no compartir pero hombre de convicciones.

UNIANDES se complace en tener un maestro emérito internacional en la carrera de Derecho, como parte de su planta docente, lo que convierte a nuestra universidad en la mejor elección de los jóvenes que quieren optar por una carrera de Derecho en el Ecuador.

AL-LI GROUP
VERIFIED

CONSEJO EDITORIAL

Dra. Corona Gómez, Ph.D. - Dr. Gustavo Alvarez, Ph.D.

Redacción: Lic. Edison Rivera Ortega